SEAJ　セミコン出展プロジェクトのご案内

SEMICON Japan 2018

2018年12月12日（水）～14日（金）

東京ビッグサイト 東展示棟 1ホール

http://www.semiconjapan.org/jp/

SEAJ では、昨年に引き続きセミコンジャパン2018 東1ホールにて、「半導体が創る未来館」と題して、協賛いただいた SEAJ 会員26社の紹介及び、更に新しくなった「半導体のできるまで」工程図と、半導体が創る未来技術の展示を行います。

当日は新工程図と出展企業案内の入った特製リーフレットをお配りしています。学生 / 若手社員の皆さん、是非足を運んでみてください。各社の説明員がご案内します。

また、今回は半導体関連業界の魅力を紹介する SEMI ジャパン「未来 COLLEGE」と隣接し、受付も同じ場所にあります。これからの未来を探す学生の皆さんはこちらへどうぞ。

SEAJセミコン PJ参加企業

	セミコンPJ展示参加企業
1	株式会社アドバンテスト
2	株式会社アルバック
3	ウシオ電機株式会社
4	株式会社荏原製作所
5	オルガノ株式会社
6	株式会社キッツエスシーティー
7	キヤノン株式会社
8	JSR株式会社（ロゴのみ）
9	株式会社シバソク
10	株式会社島津製作所
11	株式会社新川
12	伸和コントロールズ株式会社
13	株式会社SCREENセミコンダクターソリューションズ
14	株式会社ディスコ
15	東京エレクトロン株式会社
16	株式会社東京精密
17	TOWA株式会社
18	株式会社ニコン
19	日新イオン機器株式会社
20	株式会社日本マイクロニクス
21	株式会社ニューフレアテクノロジー
22	株式会社KOKUSAI ELECTRIC
23	株式会社日立ハイテクノロジーズ
24	ファスフォードテクノロジ株式会社
25	株式会社フジキン
26	レーザーテック株式会社

（五十音順）

SEMI　未来 COLLEGE参加企業

03-セミコンPJ.indd　4　2018/11/18　17:31:31

「半導体のできるまで」新工程図（最終版）は当日リーフレットのみの掲載です。
是非ご来場下さい。

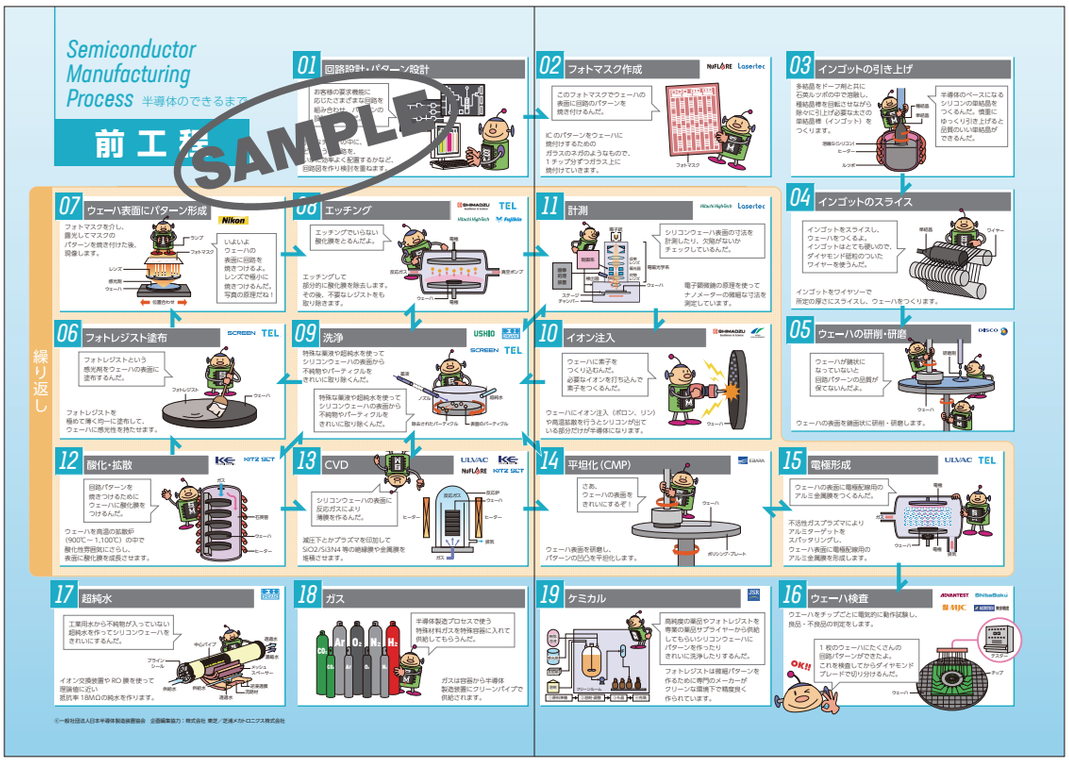

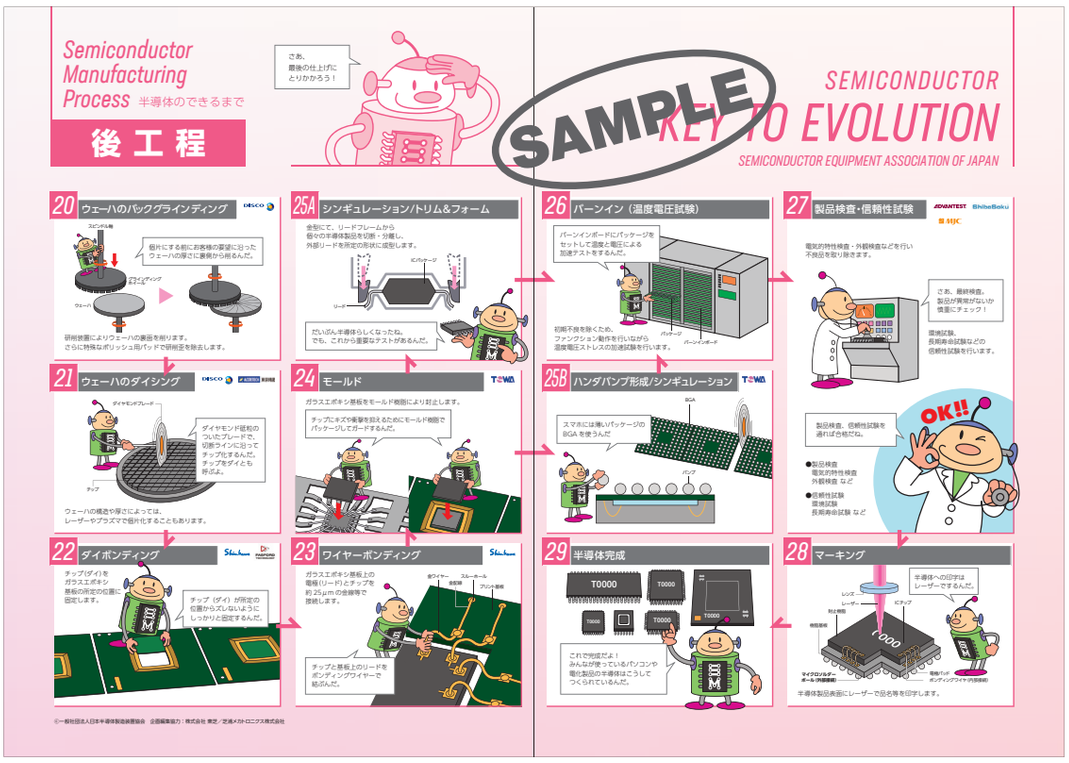

03-セミコンPJ.indd 5 2018/11/18 17:31:57